W ramach akcji Adoptuj Pszczołę Greenpeace działa na rzecz Polski Przyjaznej Pszczołom. W tym celu zainicjował prace nad **Narodową Strategią Owadów Zapylających**:

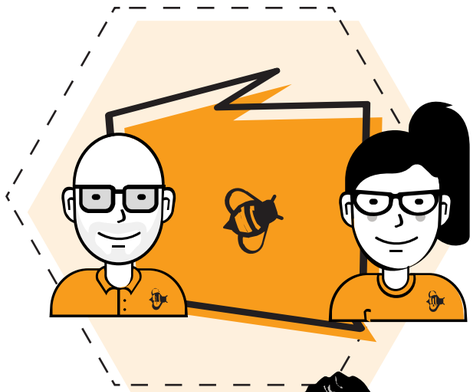

Obywatele
doświadczenie konsumentów, członków społeczności lokalnych, osób obcujących z przyrodą, strategia prawdziwie Narodowa

Biorą udział w debatach obywatelskich
Gdańsk, Bydgoszcz, Lublin, Wrocław

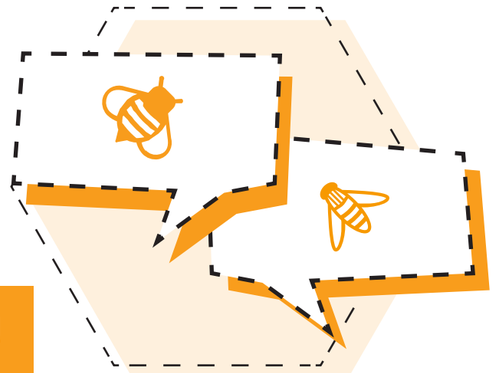

Wyniki debat zasilą wiedzę ekspertów!

Eksperci
doświadczenie i wiedza oparcie na danych naukowych autorytet

Społeczna Rada
prestiż, uznanie największe autorytety, patronat naukowy

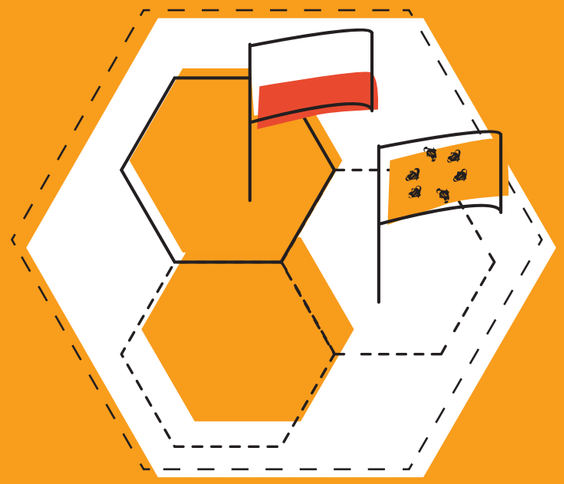

Opracują treść strategii
Wizja działań, które mają poprawić sytuację pszczół i dzikich zapylaczy w Polsce

Strategia zostanie przekazana ministerstwom rolnictwa i środowiska wraz z wynikami debat